Solidarité Avent 2026

Pour que Noël soit une fête pour tous, participez à la campagne de solidarité, au sein de notre Unité pastorale, au profit des services d'entraide de Mons et des personnes isolées ou dans le besoin.

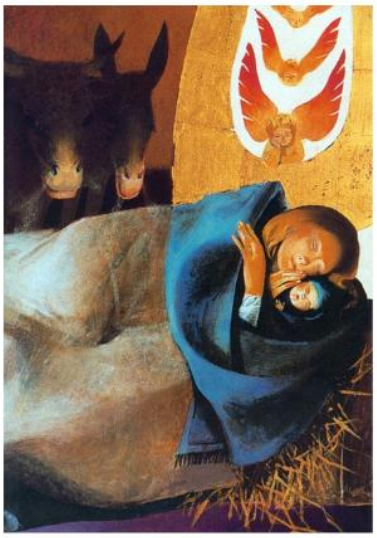

Nous comptons sur votre générosité !

Entre le 28 novembre et le 20 décembre 2026,

dans les églises de Mons, Ghlin et Hyon, nous récoltons :

Des douceurs festives et autres denrées : chocolat, pralines, galettes, gaufres, cakes, biscuits, café, thé, choco, miel, confiture, nourriture non-périssable...

Des produits d'hygiène, de beauté ou accessoires : shampoing, gel douche, déodorant, laque, parfum, maquillage, bijoux fantaisie, foulard, écharpe, gants…

Des cartes de vœux écrites qui seront distribuées auprès de personnes isolées, dans les prisons, les hôpitaux, les maisons de repos.

Merci d'avance pour votre générosité !

UN RENSEIGNEMENT ?

ENVIE DE DONNER UN COUP DE MAIN POUR LA DISTRIBUTION?

Contacts : 0497/54 97 96 - 0491/08 52 04